

ENTREES

Os à moelle, pain de campagne grillé.....	7,00
Palette de porc ibérique.....	14,00
Moules gratinées.....	9,50
Pâté basque pour 2 personnes.....	12,00
Filets de harengs, pommes de terre à l'huile.....	8,50

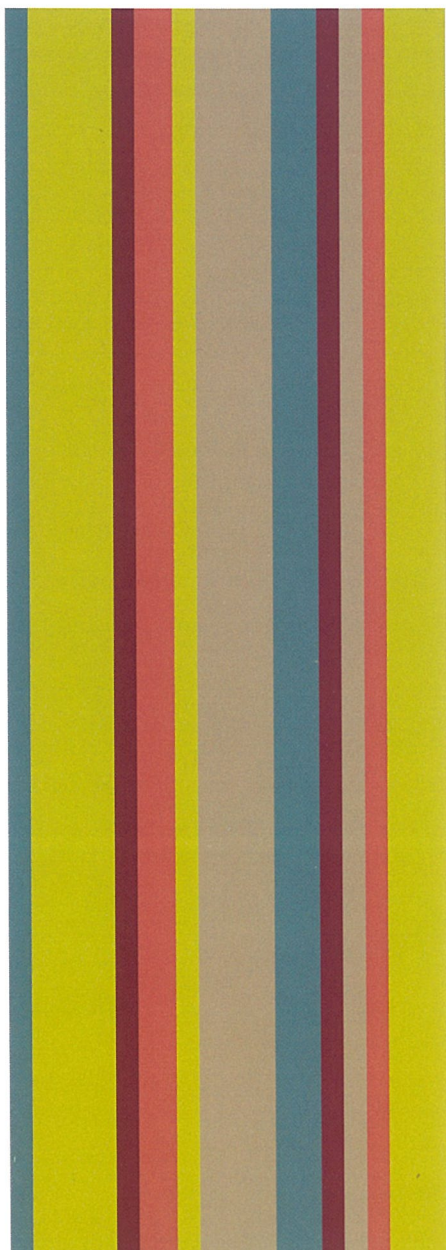

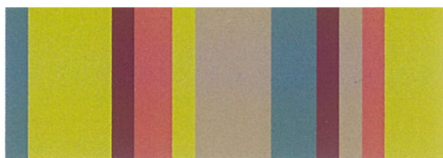

ASSIETTES EXPRESS

Croque-Monsieur, salade verte, frites.....	13,00
Omelette golfeur (jambon, fromage, pommes de terre).....	14,00
Salade chipirons.....	18,00
Linguine à la crème, jambon truffé, copeaux de parmesan.....	18,00

